Giochi d'acqua a Kalamata

(Watershow in Kalamata)

Renato FALERNI Op. 117 b

Opera composta nel 2001 e riarrangiata dall'autore nel 2012

Andante (𝅗𝅥 = 63)

mf *mp* *continua simile*

6

11 *mf*

15

19 *f*

© 2012 by DoReFa Edizioni Musicali - c.p. 1246, 6648 Minusio (TI) Switzerland - www.dorefa.ch - E-mail: info@dorefa.ch
Tutti i diritti sono riservati a termini di legge per tutti i paesi del mondo. All rights reserved. International copyright secured.

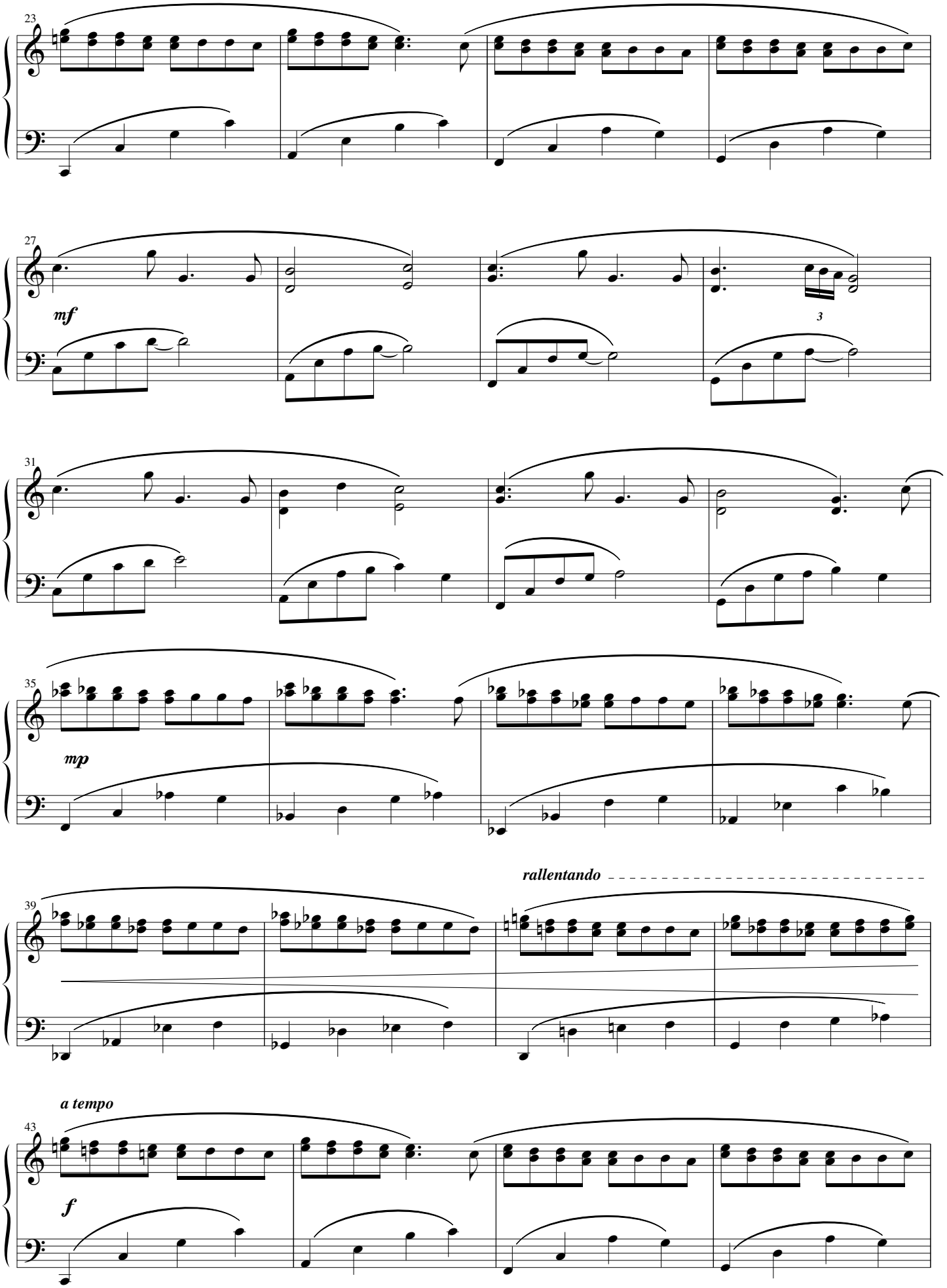
23
27
mf
3
31
35
mp
rallentando
39
a tempo
43
f

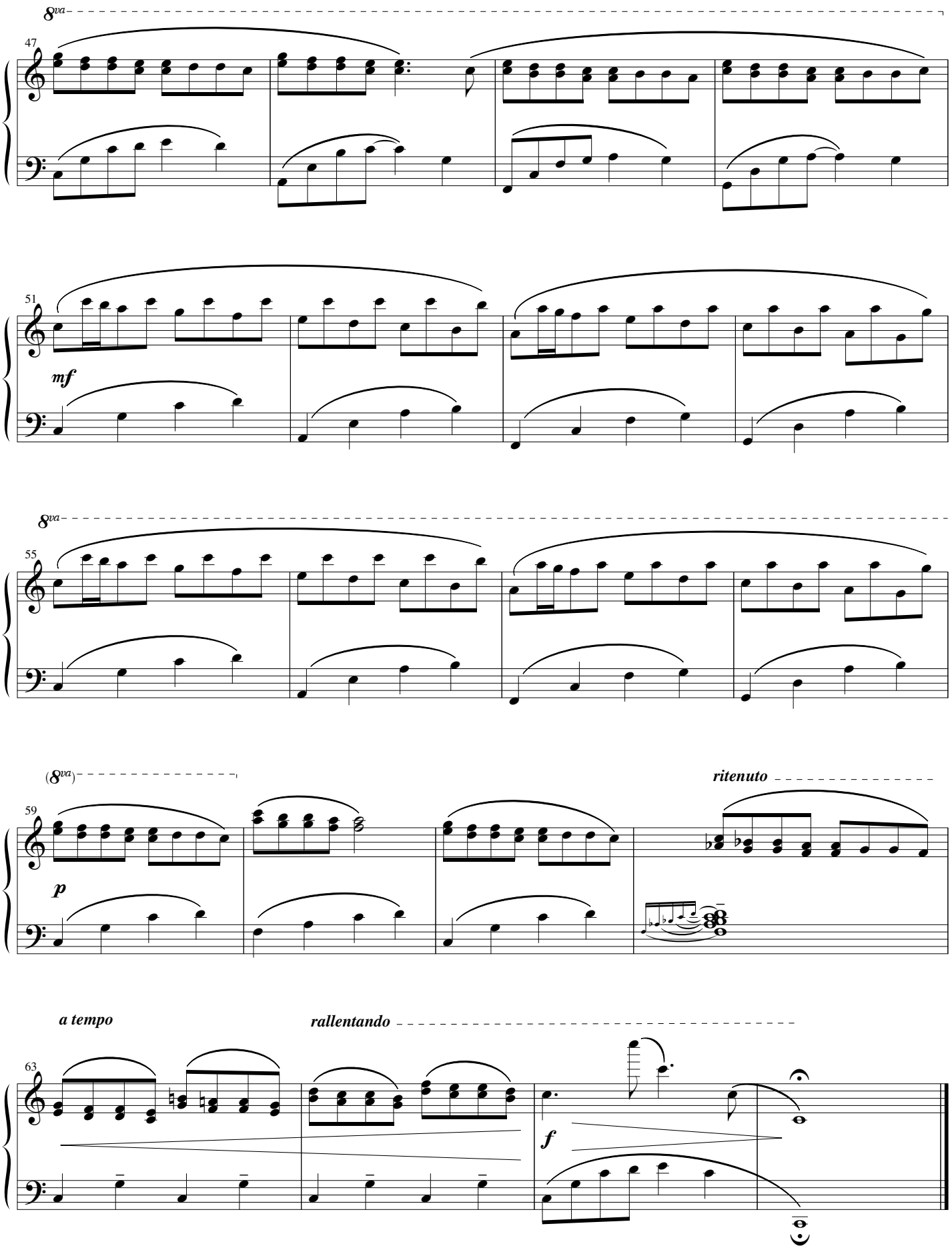

Stampato da novidea, c.p. 130 CH-6595 Riazzino - novembre 2012 DOREFA 022 [durata: 2' 15" circa]